La carte de vigilance de Météo-France commentée

Pour tout savoir sur la carte de vigilance de Météo-France, rendez-vous sur www.meteofrance.com

En cas de vigilance orange ou rouge, des pictogrammes précisent sur la carte le ou les phénomènes dangereux prédominants.
La seconde partie de la procédure est alors activée : des bulletins concernant ces phénomènes dangereux sont émis fréquemment, permettant un suivi précis de la situation hydrométéorologique.
Ces bulletins incluent également des conseils de comportement élaborés par les pouvoirs publics.

La carte est élaborée quotidiennement à 6h et 16h, mais elle peut être actualisée à tout moment pour suivre l'évolution des phénomènes dangereux.

La carte de vigilance de Météo-France couvre neuf aléas météorologiques et hydrologiques différents : vent violent, neige-verglas, pluie-inondation, inondation, orages, vagues-submersion et, selon la saison, grand froid, avalanches et canicule.

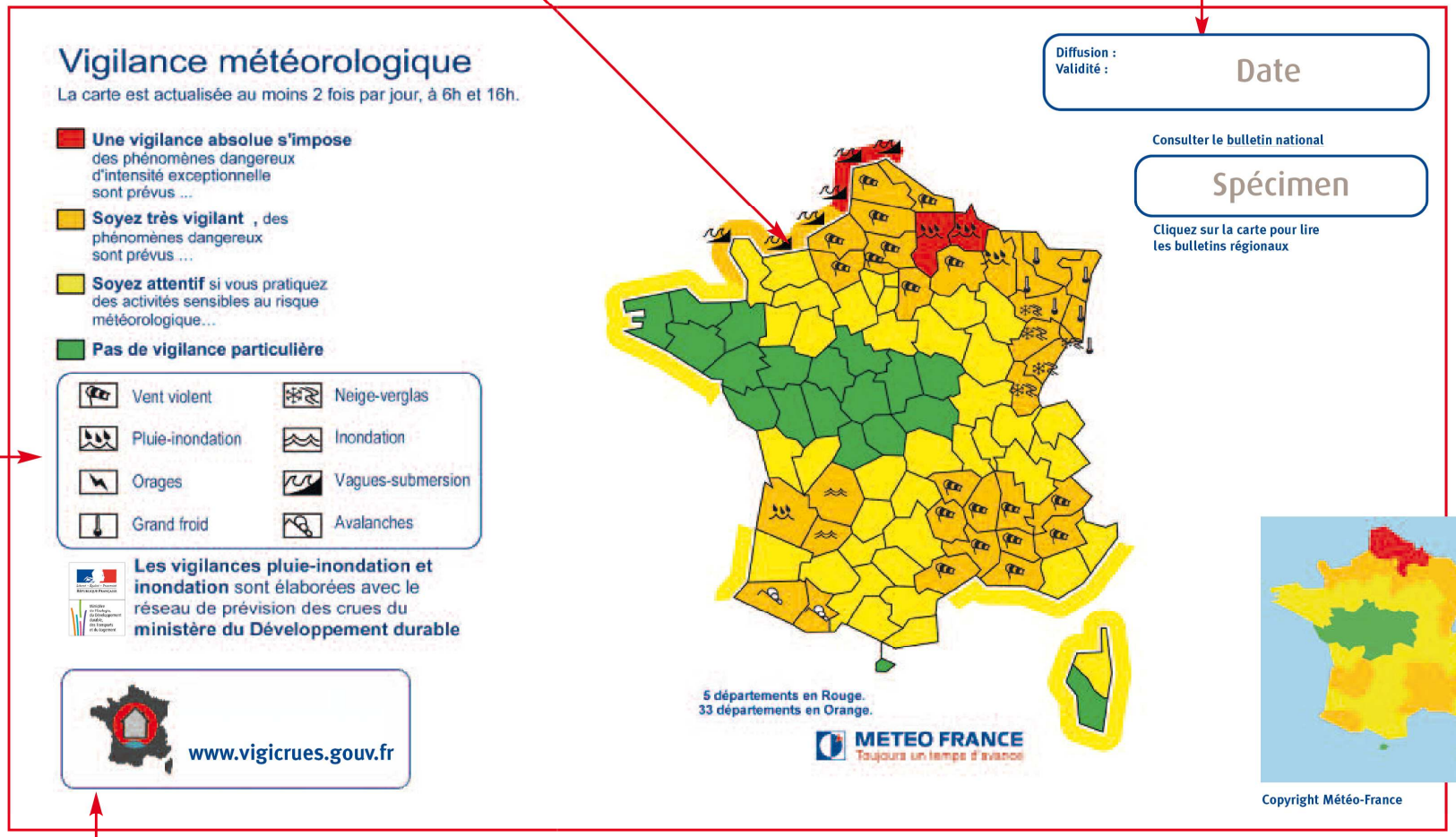

La vignette du site Vigicrues, qui apparaît sur la carte de vigilance de Météo-France, est de la couleur du niveau le plus élevé de vigilance crues sur toute la métropole.
Il suffit qu'un tronçon de cours d'eau surveillé soit placé en rouge pour que la vignette le soit aussi.

La vignette correspondant à la carte